НОВО МОЛОКОВО

+7 495 585-22-22

# КВАРТИРА 427

## КОРПУС 13

МО, Ленинский район, с.Молоково, Ново-Молоковский бульвар

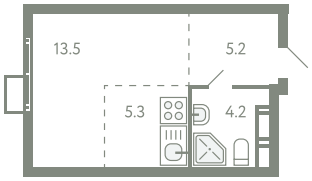


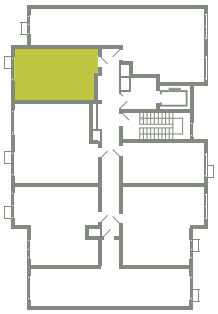

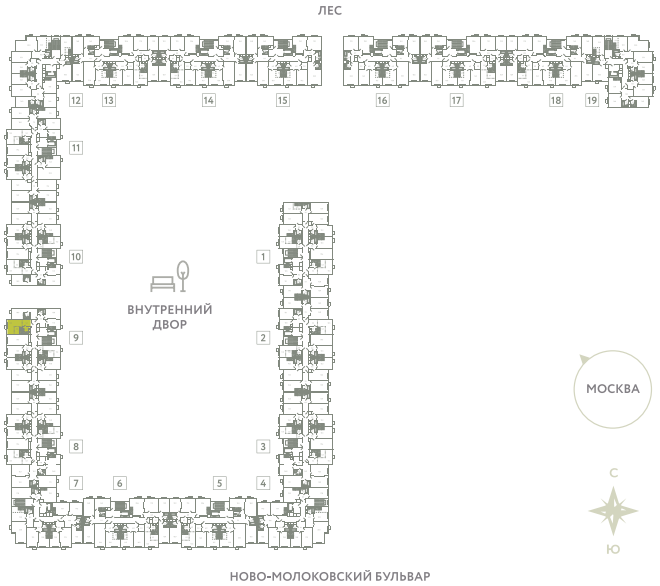


| | |
|---|---|
| Срок сдачи | IV квартал 2024 |
| Секция | 9 |
| Этаж | 4 |
| Номер на этаже | 6 |
| Количество комнат | СТ |
| Площадь, м² | 28.2 |
| Отделка | Чистовая |

## СТОИМОСТЬ

~~6 256 000 ₽~~

**5 380 000 ₽**

## ОФИС ПРОДАЖ

Московская область, Ленинский район, с. Молоково, ул. Василия Молокова

55.564796, 37.854759