НОВО МОЛОКОВО

+7 495 585-22-22

КВАРТИРА 477

КОРПУС 13

МО, Ленинский район, с.Молоково, Ново-Молоковский бульвар

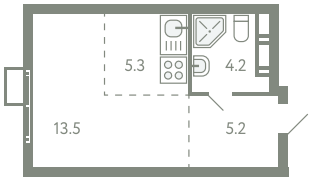

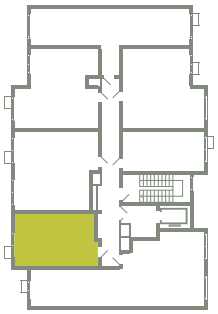

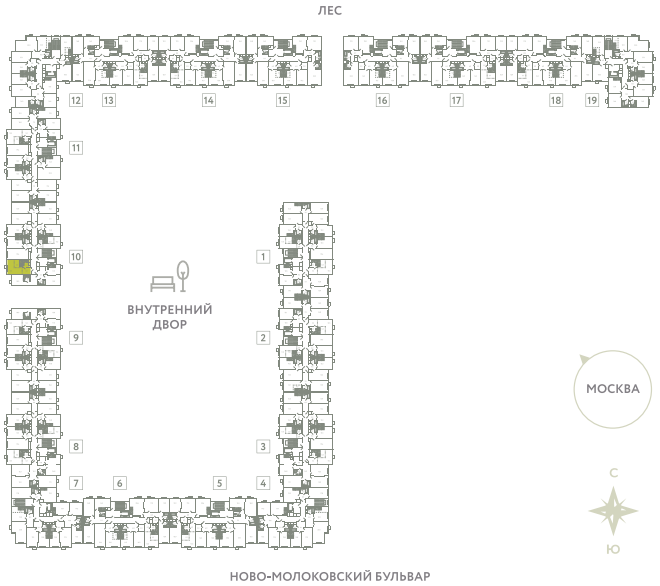

Срок сдачи	IV квартал 2024
Секция	10
Этаж	3
Номер на этаже	2
Количество комнат	СТ
Площадь, м²	28.2
Отделка	Чистовая

СТОИМОСТЬ

~~6 229 000 ₽~~

5 357 000 ₽

ОФИС ПРОДАЖ

Московская область, Ленинский район, с. Молоково, ул. Василия Молокова

55.564796, 37.854759