НОВО МОЛОКОВО

+7 495 585-22-22

КВАРТИРА 484

КОРПУС 13

МО, Ленинский район, с.Молоково, Ново-Молоковский бульвар

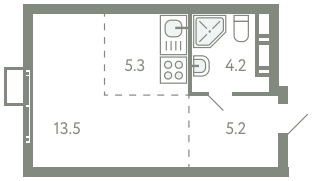

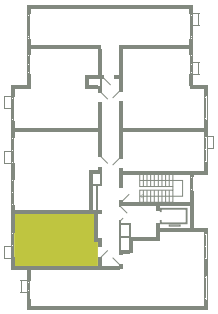

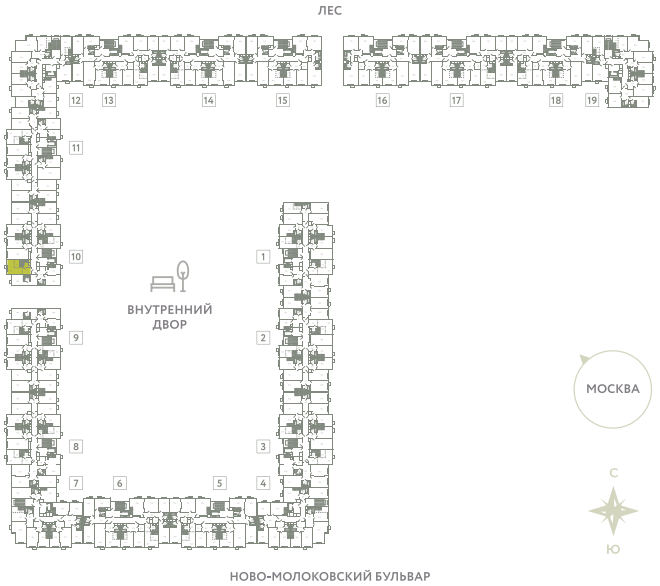

Срок сдачи	IV квартал 2024
Секция	10
Этаж	4
Номер на этаже	2
Количество комнат	1E
Площадь, м²	28.2
Отделка	Чистовая

СТОИМОСТЬ

0 ₽

ОФИС ПРОДАЖ

Московская область, Ленинский район, с. Молоково, ул. Василия Молокова

55.564796, 37.854759