НОВО МОЛОКОВО

+7 495 585-22-22

# КВАРТИРА 325

## КОРПУС 13

МО, Ленинский район, с.Молоково, Ново-Молоковский бульвар

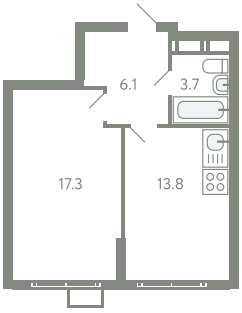


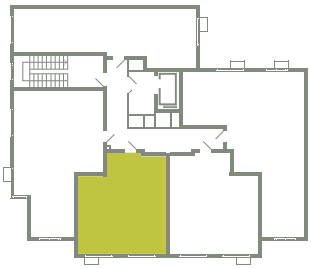

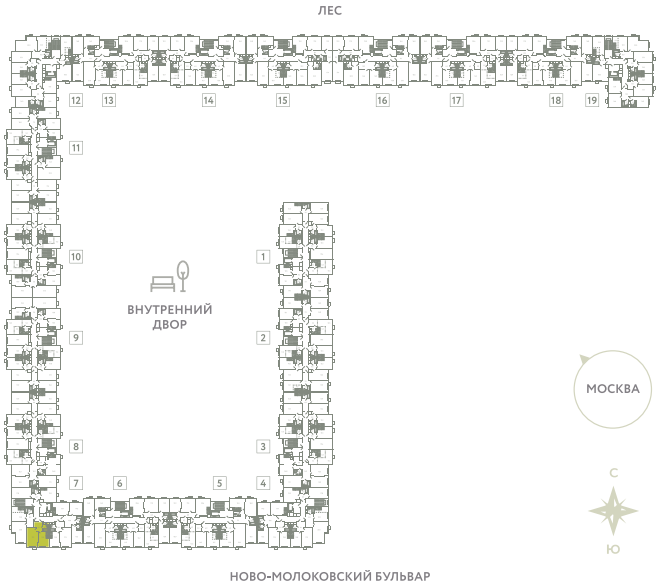


| | |
|---|---|
| Срок сдачи | IV квартал 2024 |
| Секция | 7 |
| Этаж | 5 |
| Номер на этаже | 3 |
| Количество комнат | 1 |
| Площадь, м² | 40.9 |
| Отделка | Чистовая |

## СТОИМОСТЬ

~~7 810 000 ₽~~

**6 717 000 ₽**

## ОФИС ПРОДАЖ

Московская область, Ленинский район, с. Молоково, ул. Василия Молокова

55.564796, 37.854759