НОВО МОЛОКОВО

+7 495 585-22-22

КВАРТИРА 474

КОРПУС 13

МО, Ленинский район, с.Молоково, Ново-Молоковский бульвар

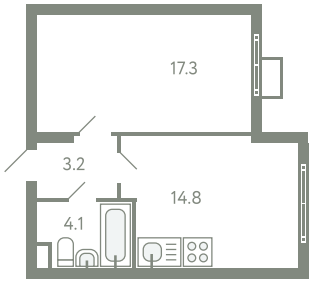

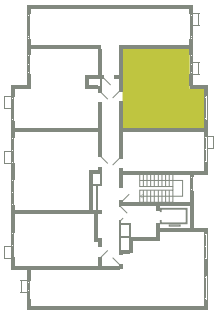

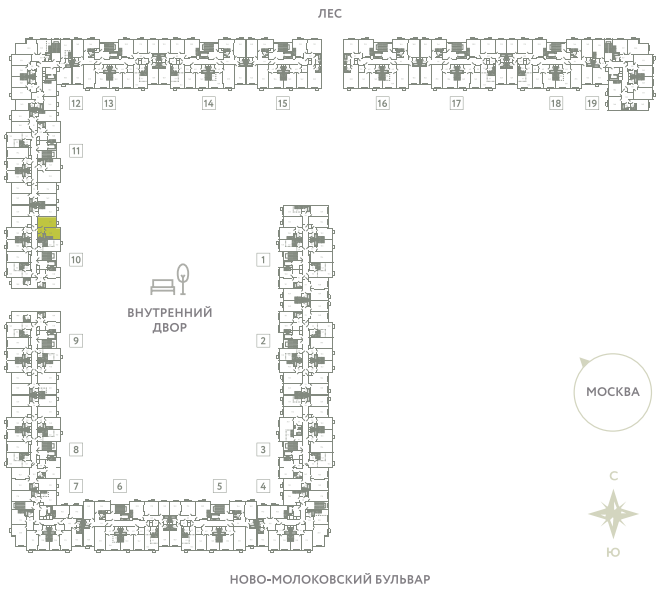

Срок сдачи	IV квартал 2024
Секция	10
Этаж	2
Номер на этаже	6
Количество комнат	1
Площадь, м²	39.4
Отделка	Чистовая

СТОИМОСТЬ

0 ₽

ОФИС ПРОДАЖ

Московская область, Ленинский район, с. Молоково, ул. Василия Молокова

55.564796, 37.854759